



REPÚBLICA FEDERATIVA DO BRASIL
ESTADO DO PARÁ
PREFEITURA MUNICIPAL DE MONTE ALEGRE
SECRETARIA MUNICIPAL DE ADMINISTRAÇÃO E FINANÇAS
CNPJ: 04.838.496/0001-28

DECLARAÇÃO

Declaramos para os devidos fins, que se fizer necessário, que no dia 02 de junho de 2022, ocorreu o Pregão Presencial nº 002/2022, cujo objeto é **AQUISIÇÃO DE PEÇAS, PNEUS, CÂMARA DE AR, FILTROS, BATERIAS E FERRAMENTAS PARA MANUTENÇÃO DOS VEICULOS CAMINHÃO BASCULANTE VW 26.280, VW 13.180, VW 13.190 E CAMINHÃO VW 31.320, VEICULOS UTILIZADOS NOS SERVIÇOS DE TERRAPLENAGEM NAS ZONAS URBANA E RURAL DESTE MUNICIPIO DE MONTE ALEGRE-PA**, sendo que os itens de número 137 a 140 ficaram fracassados, e até a presente data, não recebemos solicitação para realização de um novo certame.

O referido é verdade e damos fé.

Monte Alegre-Pá, 12 de julho de 2022

Jairo Castro Silva
Pregoeiro

Elene Maria Gonçalves Garcia
Equipe de apoio

Elisama Souza de Araújo e Silva
Equipe de apoio



REPÚBLICA FEDERATIVA DO BRASIL
ESTADO DO PARÁ
PODER EXECUTIVO
PREFEITURA MUNICIPAL DE MONTE ALEGRE-PARÁ
CNPJ: 04.838.496/0001-28

DECLARAÇÃO PARA REALIZAÇÃO DA DISPENSA DE LICITAÇÃO Nº 043/2022

Venho por meio deste, declarar que de acordo com o que determina a Lei nº 8.666/93, que o certame aqui realizado através da Dispensa de Licitação nº 043/2022, nos termos do art. 24, IV, da citada lei, está de acordo com a necessidade do serviço, com a comprovação através dos orçamentos constantes do processo, e registros fotográficos conforme relatório em anexo.

Além disso, os preços praticados da presente aquisição de pneus por meio deste procedimento licitatório estão de acordo com aqueles praticados, com base na teoria livre de mercado, portanto este município não terá perda ao erário.

Monte Alegre, 07 de julho de 2022.

Matheus Almeida dos Santos
Prefeito Municipal



ESTADO DO PARÁ
PREFEITURA MUNICIPAL DE MONTE ALEGRE
COORDENADORIA MUNICIPAL DE DEFESA CIVIL
CNPJ: 18.661.513/0001-09



RELATÓRIO FOTOGRÁFICO

MUNICÍPIO: MONTE ALEGRE

UF: PA

DATA DO DESASTRE: 11/03/2022

DESASTRE: (Conforme Codificação Brasileira de Desastres – COBRADE)



Essa imagem é do desastre desse ano, a diferença para 2016 é enorme.



a diferença e que essa foi tirada um pouco mais pra esquerda, mas é do mesmo local

Essa imagem é do dia 02 de maio de 2016,



Residencia destruida na Rua Edmundo Bacela, antes do desastre já estava interdita.



A voçoraca esta aumentando muito rapido e já preocupa as familias da outra quadra.

Defesa Civil Monte Alegre- Fone (93)99217-8727

Endereço: Praça Tiradentes, nº 100- Cidade Baixa-Monte Alegre- PA

E-mail: defesacivil@montealegre.pa.gov.br



ESTADO DO PARÁ
PREFEITURA MUNICIPAL DE MONTE ALEGRE
COORDENADORIA MUNICIPAL DE DEFESA CIVIL
CNPJ: 18.661.513/0001-09



11 de mar de 2022 11:20:10
-2°05'01.235"S -54°55'06.753"W ±3,79m
Monte Alegre 68220-000
Brasil
Portelinha

Residência foi tomada pela lama, da travessa Laura Lins, bairro Portelinha.



11 de mar de 2022 11:21:22
-2°05'01.235"S -54°55'06.753"W ±3,79m
Monte Alegre 68220-000
Brasil
Portelinha

Travessa Laura Lins, bairro de Portelinha.



15 de mar de 2022 15:28:22
-1°59'12.46006"S -54°45'31.923"W ±3,79m
Monte Alegre 68220-000
Brasil
Travessa 17 de outubro

Travessa 17 de outubro, pajuçara teve parte da via destruída.



15 de mar de 2022 15:28:32
-1°59'12.46121"S -54°45'32.391"W ±3,79m
Monte Alegre 68220-000
Brasil
Travessa 17 de outubro

Uma residência foi destruída, já tínhamos retirado a família da área de risco.



ESTADO DO PARÁ
PREFEITURA MUNICIPAL DE MONTE ALEGRE
COORDENADORIA MUNICIPAL DE DEFESA CIVIL
CNPJ: 18.661.513/0001-09



Travessa Laura Lins, teve parte destuida pela força da enxurrada.



Travessa Laura Lins, o muro desabou pela força da enxurrada.

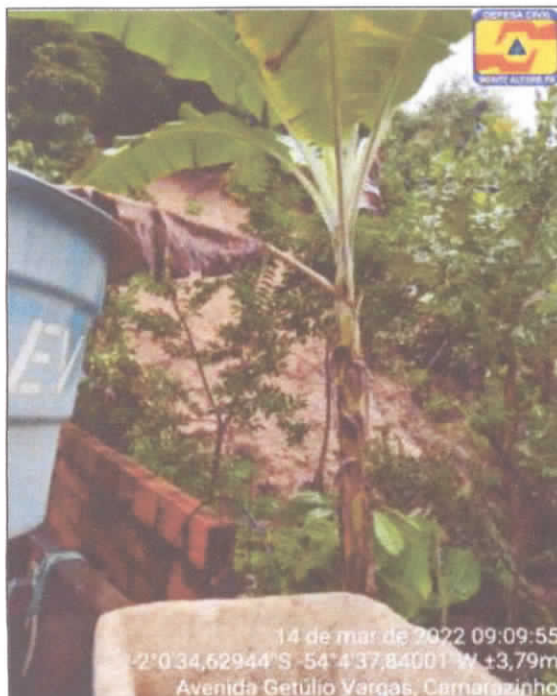

Doas residencias foram afetadas no bairro de

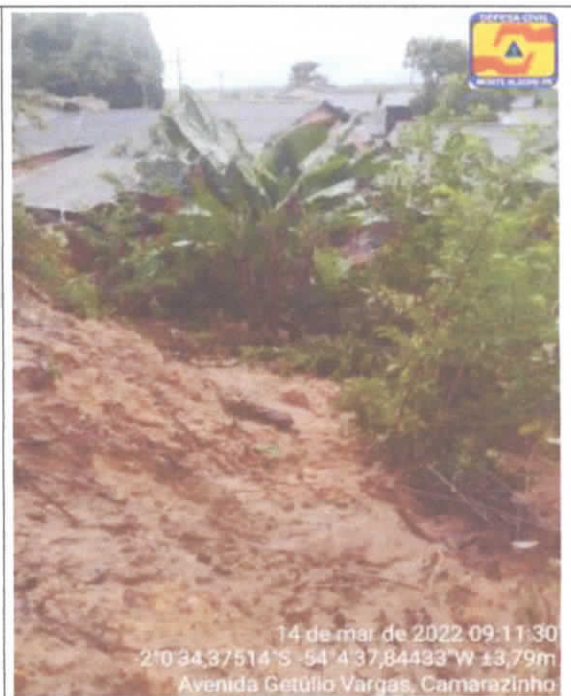

Camarazinho



ESTADO DO PARÁ
PREFEITURA MUNICIPAL DE MONTE ALEGRE
COORDENADORIA MUNICIPAL DE DEFESA CIVIL
CNPJ: 18.661.513/0001-09



Colocou em risco uma família, ficou uma distancia de 6 metros a residencia do abismo



PDS Serra Azul, devido o desastre muitos atoleiros se formaram, isolandos os produtores.



Uma empresa que retira madeira da Flota Paru.



ESTADO DO PARÁ
PREFEITURA MUNICIPAL DE MONTE ALEGRE
COORDENADORIA MUNICIPAL DE DEFESA CIVIL
CNPJ: 18.661.513/0001-09



Ramal Pico do Jacaré, Serra Azul.

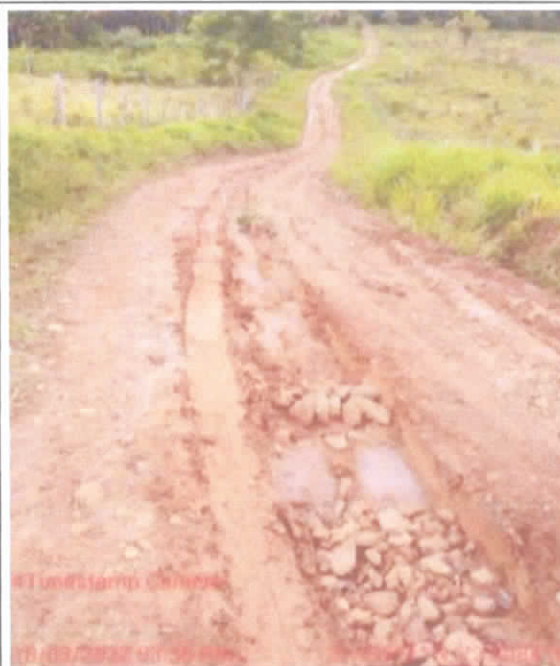

Ramal Pico do Jacaré.

Leomar Araújo de Oliveira
Coordenador Municipal de Proteção e Defesa Civil
Decreto 079/2021

ESTADO DO PARÁ
PREFEITURA MUNICIPAL DE MONTE ALEGRE

PREFEITURA MUNICIPAL DE MONTE ALEGRE
DECRETO Nº 065/2022

DECRETO Nº 065/2022

DECLARA SITUAÇÃO DE EMERGÊNCIA NAS
ÁREAS DO MUNICÍPIO DE MONTE
ALEGRE/PA, AFETADAS POR TEMPESTADE
LOCAL/COVICTIVA-CHUVAS INTENSAS-
1.3.2.1.4, CONFORME PORTARIA/MDR Nº 260,
DE 02 DE FEVEREIRO DE 2022; E DEC.
ESTADUAL 891/2020.

O Excelentíssimo Senhor **MATHEUSALMEIDA DOS SANTOS**, Prefeito do Município de Monte Alegre, localizado no Estado do Pará, no uso de suas atribuições legais, conferidas pela Lei Orgânica Municipal e pelo Inciso VI do artigo 8º da Lei Federal nº 12.608, de 10 de abril de 2012,

CONSIDERANDO:

I – Que o município de Monte Alegre/PA, localiza-se a uma latitude 02º00'28" sul e longitude 54º04'09" oeste, possui 18.152,560 km² de área territorial, estando a uma altitude de 38 metros acima do nível do mar, às margens do Rio Gurupatuba, um afluente do Rio Amazonas, que no período de janeiro a junho é considerado o inverno amazônico, período de muita chuva, e esse ano o mês de março que é historicamente o mês com as maiores quantidades pluviométricas do ano, começou bastante chuvoso, só no dia 11 de março em 05 (cinco) chegou a 159 milímetros de chuva no município, afetando as famílias tanto na zona Urbana quanto Rural, os bairros mais afetados foram: Planalto, Pajuçara, Camarazinho, Surubejú, Portelinha, Terra Amarela, Papagaio, Curaxi e Curintanfa; na Zona Rural que compreende a região da PA 254 e 423, nas seguintes comunidades: Mata Alta, Novo Brasil, Perímetro, Água Vermelha, Setor 06 e Serra Azul, Açaizal, Castanheira, Pacas, Boa Esperança, Agapito, Igarapé Grande, Ubim, Cipo e Vila Nova;

II- Que em decorrência do desastre ocorreram os seguintes danos: 13 km e 630 metros de vias públicas danificadas e Totalizando um total de 3.942 (três mil novecentas e quarenta e duas) famílias, total de afetadas no município é de 14.191 (quatorze mil cento e noventa e uma) pessoas.

III – Que o parecer 01/2022 da Coordenadoria Municipal de Defesa Civil - COMPDEC, relatando a ocorrência deste desastre é favorável à decretação de **SITUAÇÃO DE EMERGÊNCIA DE NIVEL III**, CONFORME PORTARIA/MDR Nº 260, DE 02 DE FEVEREIRO DE 2022.

DECRETA:

Art. 1º. Fica declarada **SITUAÇÃO DE EMERGÊNCIA** nas áreas do município contidas no Formulário de Informações do Desastre – FIDE Nº PA-F-1504802-13214-20220311 e demais documentos anexos a este Decreto, em virtude do desastre classificado e codificado como **TEMPESTADE LOCAL/ COVICTIVA-CHUVAS INTENSAS-1.3.2.1.4, conforme PORTARIA/MDR Nº 260, DE 02 DE FEVEREIRO DE 2022 e Dec. Estadual nº 891/2020.**

Art. 2º. Autoriza-se a mobilização de todos os órgãos municipais para atuarem sob a coordenação da Coordenadoria Municipal de Defesa Civil - COMDEC, nas ações de resposta ao desastre e reabilitação do cenário e reconstrução.

Art. 3º. Autoriza-se a convocação de voluntários para reforçar as ações de resposta ao desastre e realização de campanhas de arrecadação de recursos junto à comunidade, com o objetivo de facilitar as ações de assistência à população afetada pelo desastre, sob a coordenação da Coordenadoria de Defesa Civil - COMDEC.

Art. 4º. De acordo com o estabelecido nos incisos XI e XXV do artigo 5º da Constituição Federal, autorizam-se as autoridades administrativas e os agentes de defesa civil, diretamente responsáveis pelas ações de resposta aos desastres, em caso de risco iminente, a:

I – Penetrar nas casas, para prestar socorro ou para determinar a pronta evacuação;

II – Usar de propriedade particular, no caso de iminente perigo público, assegurada ao proprietário indenização ulterior, se houver dano.

Parágrafo único: Será responsabilizado o agente da defesa civil ou autoridade administrativa que se omitir de suas obrigações, relacionadas com a segurança global da população.

Art. 5º. De acordo com o estabelecido no Art. 5º do Decreto-Lei nº 3.365, de 21 de junho de 1941, autoriza-se o início de processos de desapropriação, por utilidade pública, de propriedades particulares comprovadamente localizadas em áreas de risco intensificado pelo desastre.

§ 1º. No processo de desapropriação, deverão ser consideradas a depreciação e a desvalorização que ocorrem em propriedades localizadas em áreas inseguras.

§ 2º. Sempre que possível essas propriedades serão trocadas por outras situadas em áreas seguras, e o processo de desmontagem e reconstrução das edificações, em locais seguros, será apoiado pela comunidade.

Art. 6º. Com base no Inciso IV do artigo 24 da Lei nº 8.666 de 21.06.1993, sem prejuízo das restrições da Lei de Responsabilidade Fiscal (LC 101/2000), ficam dispensados de licitação os contratos de aquisição de bens necessários às atividades de resposta ao desastre, de prestação de serviços e de obras relacionadas com a reabilitação dos cenários dos desastres, desde que possam ser concluídas no prazo máximo de cento e oitenta dias consecutivos e ininterruptos, contada a partir da caracterização do desastre, vedada a prorrogação dos contratos.

Art. 7º. Este Decreto entra em vigor na data de sua publicação.

REGISTRE-SE, PUBLIQUE-SE, CUMPRA-SE.

Gabinete do Prefeito Municipal de Monte Alegre/PA, 16 de março de 2022.

MATHEUSALMEIDA DOS SANTOS

Prefeito Municipal

Publicada no Paço Municipal, em 16 de março de 2022.

Publicado por:

Mara Dalila Alves de Souza
Código Identificador:7FB07462

Matéria publicada no Diário Oficial dos Municípios do Estado do Pará no dia 17/03/2022. Edição 2953

A verificação de autenticidade da matéria pode ser feita informando o código identificador no site:
<https://www.diariomunicipal.com.br/famep/>



ESTADO DO PARÁ
PREFEITURA MUNICIPAL DE MONTE ALEGRE
COORDENADORIA MUNICIPAL DE DEFESA CIVIL
CNPJ: 18.661.513/0001-09



PARECER TÉCNICO Nº: 01/ 2022.

Interessado: Prefeitura Municipal de Monte alegre

Assunto: Decretação homologação e reconhecimento de situação de emergência

Desastre: TEMPESTADE LOCAL/ COVICATIVA-CHUVAS INTENSAS-1.3.2.1.4, conforme PORTARIA/MDR Nº 260, DE 02 DE FEVEREIRO DE 2022; E DEC. ESTADUAL 891/2020.

DAS CONSIDERAÇÕES INICIAIS

Conforme vistoria realizada em nosso município, venho apresentar ao Excelentíssimo Senhor Prefeito uma Avaliação Técnica da situação em que se encontra o nosso Município, para fins de decretação de **SITUAÇÃO DE EMERGÊNCIA** em virtude do desastre ocorrido nesse município, na zona Urbana e Rural.

As fortes chuvas que atingem a região provocaram diversos danos e prejuízos consequentes de Chuvas Intensas, pois o relevo acidentado contribui para agravar a situação, a força das águas em forma de caudais provoca, destruição por onde passa e com isso ocorreram várias destruições em: Avenidas, Ruas, travessas, ramais e vicinais, ficando intrafegáveis alguns pontos do município, principalmente na zona Rural do município, causando grandes transtornos para a população, deixando várias comunidades isoladas e outras parcialmente isoladas.

DA DESCRIÇÃO DOS DANOS MATERIAIS

Infraestrutura ou imóvel afetado	Tipo de dano	Nº danificado	Breve descrição do dano
Avenida Sapucaia	Com a força da água na via, acabou danificando parte da estrada	30 metros destruídos da via.	Devido à força da enxurrada, acabou abrindo uma cratera de 30 m de comprimento e 4m de profundidade.
Região do Novo Brasil	Com a força da água na via, acabou danificando parte da estrada.	3 km e 400 metros danificados.	Várias fissuras foram abertas na vicinal, além de alguns pontos de atoleiro
Vicinal do Perímetro	Com a força da água na via, acabou danificando parte da estrada.	800 metros danificados.	Várias fissuras foram abertas na vicinal, além de alguns pontos de atoleiro.

Defesa Civil Monte Alegre- Fone (93)99217-8727

Endereço: Praça Tiradentes - Cidade Baixa-Monte Alegre- PA

E-mail: defesacivil@montealegre.pa.gov.br



ESTADO DO PARÁ
PREFEITURA MUNICIPAL DE MONTE ALEGRE
COORDENADORIA MUNICIPAL DE DEFESA CIVIL
CNPJ: 18.661.513/0001-09



Região da Serra Azul.	Com a força da água na via, acabou danificando parte da estrada.	5 km e 300 metros bastante danificados.	Várias fissuras foram abertas na vicinal, além de alguns pontos de atoleiro.
Vicinal do Setor 06	Com a força da água na via, acabou danificando parte da estrada.	2 km e 200 metros danificados	Várias fissuras foram abertas na vicinal, além de alguns pontos de atoleiro.
Bairro de Pajuçara	Com a força da água na via, acabou danificando parte da via Pública.	600 metros danificados	Várias fissuras foram abertas nas vias, além de alguns pontos de atoleiro.
Bairro de Planalto	Com a força da água nas vias do bairro, acabou danificando parte delas.	800 metros danificados	Várias fissuras foram abertas nas vias, além de alguns pontos de atoleiro.
Bairro de Portelinha	Com a força da água nas vias do bairro, acabou danificando parte delas.	500 metros danificados	Várias fissuras foram abertas nas vias
Região do Açaiçal	Com a força da enxurrada acabou danificando a ponte	500 metros danificados	A ponte cedeu o lado, colocando em risco as pessoas.

DA ANÁLISE

Realizar a análise do impacto dos danos descritos para o município levando-se em conta os **aspectos econômicos, sociais ou ambientais** das localidades afetadas da seguinte forma:

a) Na Zona Urbana os danos foram enormes, principalmente no abastecimento de água da COSANPA, onde 100% do abastecimento foi suspenso a população em decorrência do Desastre. Afetando diretamente 2.600 famílias, além dessas o desastre afetou outras 350 só na zona urbana, e mais 340 famílias, nas seguintes comunidades: Vila de Pariço, Jurunduba, Juçarateua e Piafú. Ocorreram vários alagamentos de residências em vários bairros da Cidade.

b) Na zona Rural, principalmente o Setor,06, e as regiões do Novo Brasil, Perimetro, e Serra Azul e outros, em decorrência do desastre ocorreram os seguintes danos: Várias fissuras foram abertas nas vicinais, além de alguns pontos de atoleiro, sendo que essas regiões são as mais fortes na produção Agrícola e Pecuária do município. Os danos causados pelo desastre na zona Rural são de 11 km e 700 metros de vias públicas danificadas, com isso afetando diretamente 1.610 (um mil e seiscentos e dez) pessoas atingidas, 445 (quatrocentos e quarenta e cinco) famílias; em decorrência do desastre ocorreram os seguintes danos: 13km e 630 metros de vias públicas danificadas e Totalizando um total de 3.942 (três mil novecentas e quarenta e duas) famílias, total de afetadas no município é de 14.191 (quatorze mil cento e noventa e uma) pessoas.

Defesa Civil Monte Alegre- Fone (93)99217-8727

Endereço: Praça Tiradentes - Cidade Baixa-Monte Alegre- PA

E-mail: defesacivil@montealegre.pa.gov.br



ESTADO DO PARÁ
PREFEITURA MUNICIPAL DE MONTE ALEGRE
COORDENADORIA MUNICIPAL DE DEFESA CIVIL
CNPJ: 18.661.513/0001-09



c) O desastre trouxe consigo imensas perdas para o município, por conta do grande impacto causado nessa região, por ser uma região forte na pecuária e na agricultura, essa área afetada responde por mais de 80% da agricultura e pecuária, que abastece o município, e ainda exportamos para outros Estados. As comunidades de Serra Azul são muito fortes na agricultura, e a região do Novo Brasil é muito forte na Pecuária, e são elas que abastece a cidade com os seus produtos agropecuários que são comercializados na cidade

DA CONCLUSÃO

Com base na avaliação criteriosa das informações apresentadas nos documentos, conclui-se que os requisitos estabelecidos na **CONFORME PORTARIA/MDR Nº 260, DE 02 DE FEVEREIRO DE 2022** e Dec Estadual nº 891/2020 para a decretação de situação de emergência foram cumpridos, classificando-se o desastre como de Nível III, **TEMPESTADE LOCAL/ COVICTIVA-CHUVAS INTENSAS-1.3.2.1.4**.

Desta forma, sugere-se a decretação de situação de emergência, e posterior remessa da documentação ao Coordenador Estadual de Proteção e Defesa Civil e Secretário Nacional de Proteção e Defesa Civil para fins de homologação e reconhecimento da Situação de Emergência declarada no município, caso haja necessidade de ajuda complementar por parte do Governo Estadual e Federal ou a concessão de algum direito ou benefício que tenham como um dos critérios, a homologação estadual e o reconhecimento federal.

É o parecer.

Monte Alegre, 14 de março de 2022.

Leomar Araujo de Oliveira

Coordenador Municipal de Proteção e Defesa Civil



ESTADO DO PARÁ
PREFEITURA MUNICIPAL DE MONTE ALEGRE
Secretaria Municipal de Trabalho e Inclusão Social
CNPJ: 18.010.812/0001-83



RELATÓRIO TÉCNICO

Elementos Relevantes

Este relatório atende a solicitação da Secretaria Municipal de Trabalho e Inclusão Social-SETRINS, em consonância com a Coordenadoria da Defesa Civil-COMDEC, desta municipalidade, em face de avaliação social às famílias afetadas pela chuva e temporal que assolou Monte Alegre.

O município de Monte Alegre, situado na Mesorregião Norte e a Microrregião do Pará, no dia 11 de março de 2022, fora atingida por chuva torrencial, com destruição parcial de pontes, deixando vicinais intrafegáveis, provocando ainda alagamento e inundações nas estradas, logo, cerceando o direito de ir e vir do cidadão, assim como a circulação do transporte coletivo, devido ao desmoronamento parcial de parte e a difícil trafegabilidade de pessoas.

Faz-se importante ressaltar que a Secretaria de Trabalho e Inclusão social-SETRINS e Defesa Civil desta municipalidade, juntamente com a equipe técnica da Defesa Civil do Estado do Pará, realizaram vistoria nas áreas atingidas pela forte chuva que assolou este município, onde foi constatado que 1.142 (mil cento e quarenta e duas) famílias foram afetadas pela força da tempestade tanto na zona rural quanto na zona urbana.

Aliado a isso, vale mencionar que as regiões mais afetadas foram: a região de Pariço com 417 famílias, a região de açailal com 375 famílias e 350 na zona urbana, a qual trouxe muitos prejuízos à população deste município.

Diante desse cenário o governo Municipal de Monte Alegre, na pessoa do prefeito Matheus Almeida dos Santos, reconheceu sumariamente Situação de Emergência, através do Decreto nº065/2022, por chuvas intensas-1.3.2.1.4 conforme PORT/MDR 260/2022 e DECRETO ESTADUAL 891/2020, para que Monte Alegre receba apoio Federal e Estadual para atender as famílias atingidas pela tempestade.

Irilana Andrea Bata da Silva
Assistente Social
CNPJ: 18.010.812/0001-83

Faz-se também imprescindível ressaltar que os trabalhos do governo municipal juntamente com a defesa civil deste município têm sido incessantes para priorizar e garantir a segurança e a integridade física das famílias afetadas pelo fenômeno natural.

De acordo com o constatado in loco e considerando os critérios de atendimento às famílias atingidas pela tempestade, somos favoráveis à concessão de **cesta básica, kit higiene** e demais elementos se assim forem necessários.

Considerações Finais

A avaliação pautou-se nos elementos histórico, fatores ambientais e sociais que incidem no acesso às necessidades básicas e direitos sociais, afim de garantir os requisitos determinados pela **Lei 12.608/2012**, quanto a Política Nacional de Proteção e Defesa Civil, dispondo no **Art. 2º** "É dever da União, dos **Estados**, do Distrito **Federal** e dos **Municípios** adotar as medidas necessárias à redução dos riscos de desastre".

Não havendo mais nada a aduzir, encerro o presente relatório estando disponível para eventuais entendimentos.

Este é o parecer.

Monte Alegre, 18 de março de 2022.

Técnico Responsável
Iriana Andréa Baita da Silva
Assistente Social
CRESS. 6E01-1ª Região



Ministério do Desenvolvimento Regional
Secretaria Nacional de Proteção e Defesa Civil

Portaria Nº 1038, de 06 de abril de 2022

Reconhece
situação de
emergência em
municípios.

O **SECRETÁRIO NACIONAL DE PROTEÇÃO E DEFESA CIVIL**, no uso da competência que lhe foi delegada pela Portaria Ministerial nº 1.048, de 28 de maio de 2021, publicada no Diário Oficial da União, Seção 1, de 01 de junho de 2021, resolve:

Art. 1º Reconhecer a situação de emergência na área descrita no Formulário de Informações do Desastre - FIDE, conforme informações relacionadas abaixo.

UF	Município	Desastre	Decreto	Data	Processo
CE	Cedro	Chuvas Intensas – 1.3.2.1.4	293	17/03/2022	59051.015403/2022- 14
CE	Várzea Alegre	Inundações – 1.2.1.0.0	270	15/03/2022	59051.015418/2022- 82
MA	Matões do Norte	Chuvas Intensas – 1.3.2.1.4	037	11/03/2022	59051.015389/2022- 59
MG	Além Paraíba	Chuvas Intensas – 1.3.2.1.4	6.613	15/02/2022	59051.015432/2022- 86
MG	Três Corações	Chuvas Intensas – 1.3.2.1.4	4.441	03/01/2022	59051.015381/2022- 92
PA	Monte Alegre	Chuvas Intensas – 1.3.2.1.4	065	16/03/2022	59051.015412/2022- 13
PI	São Raimundo Nonato	Seca – 1.4.1.2.0	006	04/02/2022	59051.015321/2022- 70
RN	Frutuoso Gomes	Estiagem – 1.4.1.1.0	096	11/03/2022	59051.015370/2022- 11
RN	Luís Gomes	Seca – 1.4.1.2.0	393	11/03/2022	59051.015400/2022- 81
RO	Alta Floresta D'Oeste	Chuvas Intensas – 1.3.2.1.4	10.369	21/03/2022	59051.015428/2022- 18

RO	Ariquemes	Inundações – 1.2.1.0.0	18.605	29/03/2022	59051.015340/2022-04
RS	Fagundes Varela	Estiagem – 1.4.1.1.0	2301	16/03/2022	59051.015426/2022-29
SC	Agrolândia	Estiagem – 1.4.1.1.0	035	08/03/2022	59051.015422/2022-41
SP	Quatá	Chuvas Intensas – 1.3.2.1.4	4.515	14/03/2022	59051.015410/2022-16

Art. 2º Esta portaria entra em vigor na data de sua publicação.

ALEXANDRE LUCAS ALVES
Secretário Nacional de Proteção e Defesa Civil



Documento assinado eletronicamente por **Alexandre Lucas Alves, Secretário(a) Nacional de Proteção e Defesa Civil**, em 06/04/2022, às 16:54, com fundamento no art. 4º, § 3º, do Decreto nº 10.543, de 13 de novembro de 2020.



A autenticidade do documento pode ser conferida no site https://sei.mi.gov.br/sei/controlador_externo.php?acao=documento_conferir&id_orgao_acesso_externo=0 informando o código verificador **3684639** e o código CRC **7FC394C2**.

Art. 2º Os recursos financeiros serão empenhados a título de Transferência Obrigatória, conforme legislação vigente, observando a classificação orçamentária: PT: 06.182.2218.22BO.6500; Natureza de Despesa: 3.3.40.41; Fonte: 100; UG: 530012.

Art. 4º A utilização, pelo ente beneficiário, dos recursos transferidos está vinculada exclusivamente à execução das ações especificadas no art. 1º desta Portaria.

Art. 5º O proponente deverá apresentar prestação de contas final no prazo de 30 dias a partir do término da vigência, nos termos do art. 14 do Decreto n. 7.257, de 4 de agosto de 2010.

Art. 6º Esta Portaria entra em vigor na data de sua publicação.

ALEXANDRE LUCAS ALVES

PORTARIA Nº 1.035, DE 6 DE ABRIL DE 2022

Autoriza o empenho e a transferência de recursos ao Município de Gramado dos Loureiros - RS, para execução de ações de Defesa Civil.

A UNIÃO, por intermédio do MINISTÉRIO DO DESENVOLVIMENTO REGIONAL, neste ato representado pelo SECRETÁRIO NACIONAL DE PROTEÇÃO E DEFESA CIVIL, nomeado pela Portaria n. 830, de 25 de janeiro de 2019, publicada no DOU, de 25 de janeiro de 2019, Seção II, Edição Extra A, consoante delegação de competência conferida pela Portaria n. 2.708, de 28 de outubro de 2021, publicada no DOU, de 29 de outubro de 2021, Seção 1, e tendo em vista o disposto na Lei nº 12.340, de 01 de dezembro de 2010, na Lei nº 12.608, de 10 de abril de 2012 e no Decreto nº 7.257, de 04 de agosto de 2010, resolve:

Art. 1º Autorizar o empenho e o repasse de recursos ao Município de Gramado dos Loureiros - RS, no valor de R\$ 124.000,00 (cento e vinte e quatro mil reais), para a execução de ações de resposta, conforme processo n. 59052.009210/2022-14.

Art. 2º Os recursos financeiros serão empenhados a título de Transferência Obrigatória, conforme legislação vigente, observando a classificação orçamentária: PT: 06.182.2218.22BO.6500; Natureza de Despesa: 3.3.40.41; Fonte: 100; UG: 530012.

Art. 4º A utilização, pelo ente beneficiário, dos recursos transferidos está vinculada exclusivamente à execução das ações especificadas no art. 1º desta Portaria.

Art. 5º O proponente deverá apresentar prestação de contas final no prazo de 30 dias a partir do término da vigência, nos termos do art. 14 do Decreto n. 7.257, de 4 de agosto de 2010.

Art. 6º Esta Portaria entra em vigor na data de sua publicação.

ALEXANDRE LUCAS ALVES

PORTARIA Nº 1.036, DE 6 DE ABRIL DE 2022

Autoriza o empenho e a transferência de recursos ao Município de Santiago do Sul - SC, para execução de ações de Defesa Civil.

A UNIÃO, por intermédio do MINISTÉRIO DO DESENVOLVIMENTO REGIONAL, neste ato representado pelo SECRETÁRIO NACIONAL DE PROTEÇÃO E DEFESA CIVIL, nomeado pela Portaria n. 830, de 25 de janeiro de 2019, publicada no DOU, de 25 de janeiro de 2019, Seção II, Edição Extra A, consoante delegação de competência conferida pela Portaria n. 2.708, de 28 de outubro de 2021, publicada no DOU, de 29 de outubro de 2021, Seção 1, e tendo em vista o disposto na Lei nº 12.340, de 01 de dezembro de 2010, na Lei nº 12.608, de 10 de abril de 2012 e no Decreto nº 7.257, de 04 de agosto de 2010, resolve:

Art. 1º Autorizar o empenho e o repasse de recursos ao Município de Santiago do Sul - SC, no valor de R\$ 30.051,73 (trinta mil cinquenta e um reais e setenta e três centavos), para a execução de ações de resposta, conforme processo n. 59052.009217/2022-36.

Art. 2º Os recursos financeiros serão empenhados a título de Transferência Obrigatória, conforme legislação vigente, observando a classificação orçamentária: PT: 06.182.2218.22BO.6500; Natureza de Despesa: 3.3.40.41; Fonte: 100; UG: 530012.

Art. 4º A utilização, pelo ente beneficiário, dos recursos transferidos está vinculada exclusivamente à execução das ações especificadas no art. 1º desta Portaria.

Art. 5º O proponente deverá apresentar prestação de contas final no prazo de 30 dias a partir do término da vigência, nos termos do art. 14 do Decreto n. 7.257, de 4 de agosto de 2010.

Art. 6º Esta Portaria entra em vigor na data de sua publicação.

ALEXANDRE LUCAS ALVES

PORTARIA Nº 1.038, DE 6 DE ABRIL DE 2022

O SECRETÁRIO NACIONAL DE PROTEÇÃO E DEFESA CIVIL, no uso da competência que lhe foi delegada pela Portaria Ministerial nº 1.048, de 28 de maio de 2021, publicada no Diário Oficial da União, Seção 1, de 01 de junho de 2021, resolve:

Art. 1º Reconhecer a situação de emergência na área descrita no Formulário de Informações do Desastre - FIDE, conforme informações relacionadas abaixo.

UF	Município	Desastre	Decreto	Data	Processo
CE	Cedro	Chuvvas Intensas - 1.3.2.1.4	293	17/03/2022	59051.015403/2022-14
CE	Várzea Alegre	Inundações - 1.2.1.0.0	270	15/03/2022	59051.015418/2022-82
MA	Matões do Norte	Chuvvas Intensas - 1.3.2.1.4	037	11/03/2022	59051.015389/2022-59
MG	Além Paraíba	Chuvvas Intensas - 1.3.2.1.4	6.813	15/02/2022	59051.015432/2022-86
MG	Três Corações	Chuvvas Intensas - 1.3.2.1.4	4.441	03/01/2022	59051.015381/2022-92
PA	Monte Alegre	Chuvvas Intensas - 1.3.2.1.4	065	16/03/2022	59051.015412/2022-13
PI	São Raimundo Nonato	Seca - 1.4.1.2.0	006	04/02/2022	59051.015321/2022-70
RN	Frutuoso Gomes	Estiaagem - 1.4.1.1.0	096	11/03/2022	59051.015370/2022-11
RN	Luis Gomes	Seca - 1.4.1.2.0	393	11/03/2022	59051.015400/2022-81
RO	Alta Floresta D'Oeste	Chuvvas Intensas - 1.3.2.1.4	10.369	21/03/2022	59051.015428/2022-18
RO	Ariquemes	Inundações - 1.2.1.0.0	18.605	29/03/2022	59051.015340/2022-04
RS	Fagundes Varela	Estiaagem - 1.4.1.1.0	2301	16/03/2022	59051.015426/2022-29
SC	Agronômica	Estiaagem - 1.4.1.1.0	035	08/03/2022	59051.015422/2022-41
SP	Quatã	Chuvvas Intensas - 1.3.2.1.4	4.515	14/03/2022	59051.015410/2022-16

Art. 2º Esta portaria entra em vigor na data de sua publicação.

ALEXANDRE LUCAS ALVES

PORTARIA Nº 1.047, DE 6 DE ABRIL DE 2022

O SECRETÁRIO NACIONAL DE PROTEÇÃO E DEFESA CIVIL, no uso da competência que lhe foi delegada pela Portaria Ministerial nº 1.048, de 28 de maio de 2021, publicada no Diário Oficial da União, Seção 1, de 01 de junho de 2021, resolve:

Art. 1º Reconhecer o Estado de Calamidade Pública (ECP) na área descrita no Formulário de Informações do Desastre - FIDE, conforme informações relacionadas abaixo.

UF	Município	Desastre	Decreto	Data	Processo
RJ	Paraty	Chuvvas Intensas - 1.3.2.1.4	035	02/04/2022	59051.015461/2022-48

Art. 2º Esta portaria entra em vigor na data de sua publicação.

ALEXANDRE LUCAS ALVES

Ministério da Economia

GABINETE DO MINISTRO

DESPACHO DE 5 DE ABRIL DE 2022

Processo nº 17944.000545/2012-19

Interessado: Companhia Estadual de Transmissão de Energia Elétrica - CEEE-T

Assunto: Rerratificação ao Despacho sobre Pagamento antecipado, no valor de US\$ 70.261.617,00 (setenta milhões, duzentos e sessenta e um mil, seiscentos e dezessete dólares dos EUA), da totalidade do saldo devedor da operação de crédito com o Banco Interamericano de Desenvolvimento - BID (Contrato de Empréstimo nº 2813/OC-BR, de 2012). Operação de crédito destinada ao financiamento do "Programa de Expansão e Modernização do Sistema Elétrico da Região Metropolitana de Porto Alegre e Áreas de Abrangência do Grupo CEEE - GT".

Tendo em vista o Parecer da Procuradoria-Geral da Fazenda Nacional, retifico o Despacho de 1º de abril de 2022, publicado no Diário Oficial da União na Seção 1, pág. 43, em 4 de abril de 2022, para alteração da referência ao contrato de empréstimo de modo a passar a constar Contrato de Empréstimo nº 2813/OC-BR, restando ratificado todo o conteúdo do mencionado despacho que concede anuidade da República Federativa do Brasil, como garantidora, à realização de pagamento antecipado à referida operação de crédito.

PAULO GUEDES

Ministro

DESPACHO DE 5 DE ABRIL DE 2022

Processo nº 17944.104654/2021-97

Interessado: Banco Nacional S/A - Em Liquidação Extrajudicial.

Assunto: Minuta de contrato da décima segunda novação de dívidas do Fundo de Compensação de Variações Salariais - FCVS com o Banco Nacional S/A - Em Liquidação Extrajudicial, no valor de R\$ 24.646.835,96 (vinte e quatro milhões, seiscentos e quarenta e seis mil, oitocentos e trinta e cinco reais e noventa e seis centavos), posição em 1º de setembro de 2020, o qual será, ao final do procedimento, convertido em títulos da Dívida Pública Mobiliária Federal que serão registrados em conta própria do Banco Central do Brasil - BACEN.

Considerando que compete à Caixa Econômica Federal manifestar-se quanto à titularidade, ao montante, à liquidez e à certeza da dívida junto ao Fundo de Compensação de Variações Salariais - FCVS, e tendo em vista as manifestações da Secretaria do Tesouro Nacional da Secretaria Especial do Tesouro e Orçamento do Ministério da Economia, atestando, dentre outros atributos, a vantajosidade da novação, e da Procuradoria-Geral da Fazenda Nacional, afirmando o cumprimento dos requisitos legais aplicáveis à matéria, reconheço a oportunidade e conveniência da novação e AUTORIZO a contratação, nos termos e nos limites do disposto no § 2º do art. 3-A da Lei nº 10.150, de 21 de dezembro de 2000, observadas as demais normas e formalidades legais e regulamentares pertinentes.

PAULO GUEDES

Ministro

DESPACHO DE 6 DE ABRIL DE 2022

Processo nº 14022.154047/2021-81

Interessado: Fundação Piauí Previdência - PIAUÍPREV.

Assunto: Minuta de contrato da primeira novação de dívidas do Fundo de Compensação de Variações Salariais - FCVS com a Fundação Piauí Previdência - PIAUÍPREV, no valor líquido de R\$ 3.528.655,92 (três milhões, quinhentos e vinte e oito mil, seiscentos e cinquenta e cinco reais e noventa e dois centavos), posição em 1º de fevereiro de 2020, o qual será, ao final do procedimento, convertido em títulos que serão destinados à Instituição Credora.

Considerando que compete à Caixa Econômica Federal manifestar-se quanto à titularidade, ao montante, à liquidez e à certeza da dívida junto ao Fundo de Compensação de Variações Salariais - FCVS, e tendo em vista as manifestações da Secretaria do Tesouro Nacional da Secretaria Especial do Tesouro e Orçamento do Ministério da Economia, atestando, dentre outros atributos, a vantajosidade da novação, e da Procuradoria-Geral da Fazenda Nacional, afirmando o cumprimento dos requisitos legais aplicáveis à matéria, reconheço a oportunidade e conveniência da novação e AUTORIZO a contratação, nos termos e nos limites do disposto no § 2º do art. 3-A da Lei nº 10.150, de 21 de dezembro de 2000, observadas as demais normas e formalidades legais e regulamentares pertinentes.

PAULO GUEDES

Ministro

DESPACHO DE 6 DE ABRIL DE 2022

Processo nº 17944.109676/2018-48.

Interessado: Município de Ponta Porã - MS.

Assunto: Alteração contratual. Oitavo termo aditivo (Carta Reversal nº 07/2022) e aditivos anteriores (Cartas Reversais nº 39, de 26/07/2019; nº 01, de 23/01/2020; nº 23, de 03/07/2020; nº 04, de 01/02/2021; nº 36, de 16/04/2021; nº 0099, de 13/10/2021; e nº 157, de 21/12/2021) ao Contrato referente à operação de crédito interno, com garantia da União, de interesse do Município de Ponta Porã - MS e a Caixa Econômica Federal, no valor de R\$ 12.170.629,40 (doze milhões, cento e setenta mil, seiscentos e vinte e nove reais e quarenta centavos), cujos recursos serão destinados a obras de qualificação viária do município de Ponta Porã.

Tendo em vista as manifestações da Secretaria do Tesouro Nacional e da Procuradoria-Geral da Fazenda Nacional, assim como o disposto na Lei nº 10.552, de 13 de novembro de 2002, ratifico a concessão da garantia da União referente ao contrato acima mencionado.

PAULO GUEDES

Ministro





REPÚBLICA FEDERATIVA DO BRASIL
ESTADO DO PARÁ
PODER EXECUTIVO
PREFEITURA MUNICIPAL DE MONTE ALEGRE/PA
GABINETE DO PREFEITO
CNPJ – 04.838.496/0001-28

DECRETO Nº 065/2022

DECLARA SITUAÇÃO DE EMERGÊNCIA NAS ÁREAS DO MUNICÍPIO DE MONTE ALEGRE/PA, AFETADAS POR TEMPESTADE LOCAL/COVICTIVA-CHUVAS INTENSAS- 1.3.2.1.4, CONFORME PORTARIA/MDR Nº 260, DE 02 DE FEVEREIRO DE 2022; E DEC. ESTADUAL 891/2020.

O Excelentíssimo Senhor **MATHEUS ALMEIDA DOS SANTOS**, Prefeito do Município de Monte Alegre, localizado no Estado do Pará, no uso de suas atribuições legais, conferidas pela Lei Orgânica Municipal e pelo Inciso VI do artigo 8º da Lei Federal nº 12.608, de 10 de abril de 2012,

CONSIDERANDO:

I- Que o município de Monte Alegre/PA, localiza-se a uma [latitude](#) 02º00'28" [sul](#) e [longitude](#) 54º04'09" [oeste](#), possui 18.152,560 km² de área territorial, estando a uma altitude de 38 metros acima do nível do mar, às margens do Rio Gurupatuba, um afluente do Rio Amazonas, que no período de janeiro a junho é considerado o inverno amazônico, período de muita chuva, e esse ano o mês de março que é historicamente o mês com as maiores quantidades pluviométricas do ano, começou bastante chuvoso, só no dia 11 de março em 05 (cinco) chegou a 159 milímetros de chuva no município, afetando as famílias tanto na zona Urbana quanto Rural, os bairros mais afetados foram: Planalto, Pajuçara, Camarazinho, Surubejú, Portelinha, Terra Amarela, Papagaio, Curaxi e Curintança; na Zona Rural que compreende a região da PA 254 e 423, nas seguintes comunidades: Mata Alta, Novo Brasil, Perimetro, Água Vermelha, Setor 06 e Serra Azul, Açaizal, Castanheira, Pacas, Boa Esperança, Agapito, Igarapé Grande, Ubim, Cipó e Vila Nova;

II- Que em decorrência do desastre ocorreram os seguintes danos: 13 km e 630 metros de vias públicas danificadas e Totalizando um total de 3.942 (três mil novecentas e quarenta e duas) famílias, total de afetadas no município é de 14.191 (quatorze mil cento e noventa e uma) pessoas.

III – Que o parecer 01/2022 da Coordenadoria Municipal de Defesa Civil - COMPDEC, relatando a ocorrência deste desastre é favorável à decretação de **SITUAÇÃO DE EMERGÊNCIA DE NIVEL III**, CONFORME PORTARIA/MDR Nº 260, DE 02 DE FEVEREIRO DE 2022.



REPÚBLICA FEDERATIVA DO BRASIL
ESTADO DO PARÁ
PODER EXECUTIVO
PREFEITURA MUNICIPAL DE MONTE ALEGRE/PA
GABINETE DO PREFEITO
CNPJ – 04.838.496/0001-28

DECRETA:

Art. 1º. Fica declarada **SITUAÇÃO DE EMERGÊNCIA** nas áreas do município contidas no Formulário de Informações do Desastre – FIDE Nº PA-F-1504802-13214-20220311 e demais documentos anexos a este Decreto, em virtude do desastre classificado e codificado como **TEMPESTADE LOCAL/ COVICATIVA-CHUVAS INTENSAS–1.3.2.1.4, conforme PORTARIA/MDR Nº 260, DE 02 DE FEVEREIRO DE 2022 e Dec. Estadual nº 891/2020.**

Art. 2º. Autoriza-se a mobilização de todos os órgãos municipais para atuarem sob a coordenação da Coordenadoria Municipal de Defesa Civil - COMDEC, nas ações de resposta ao desastre e reabilitação do cenário e reconstrução.

Art. 3º. Autoriza-se a convocação de voluntários para reforçar as ações de resposta ao desastre e realização de campanhas de arrecadação de recursos junto à comunidade, com o objetivo de facilitar as ações de assistência à população afetada pelo desastre, sob a coordenação da Coordenadoria de Defesa Civil – COMDEC.

Art. 4º. De acordo com o estabelecido nos incisos XI e XXV do artigo 5º da Constituição Federal, autorizam-se as autoridades administrativas e os agentes de defesa civil, diretamente responsáveis pelas ações de resposta aos desastres, em caso de risco iminente, a:

I – Penetrar nas casas, para prestar socorro ou para determinar a pronta evacuação;

II – Usar de propriedade particular, no caso de iminente perigo público, assegurada ao proprietário indenização ulterior, se houver dano.

Parágrafo único: Será responsabilizado o agente da defesa civil ou autoridade administrativa que se omitir de suas obrigações, relacionadas com a segurança global da população.

Art. 5º. De acordo com o estabelecido no Art. 5º do Decreto-Lei nº 3.365, de 21 de junho de 1941, autoriza-se o início de processos de desapropriação, por utilidade pública, de propriedades particulares comprovadamente localizadas em áreas de risco intensificado pelo desastre.

§ 1º. No processo de desapropriação, deverão ser consideradas a depreciação e a desvalorização que ocorrem em propriedades localizadas em áreas inseguras.

§ 2º. Sempre que possível essas propriedades serão trocadas por outras situadas em áreas seguras, e o processo de desmontagem e reconstrução das edificações, em locais seguros, será apoiado pela comunidade



REPÚBLICA FEDERATIVA DO BRASIL
ESTADO DO PARÁ
PODER EXECUTIVO
PREFEITURA MUNICIPAL DE MONTE ALEGRE/PA
GABINETE DO PREFEITO
CNPJ – 04.838.496/0001-28

Art. 6º. Com base no Inciso IV do artigo 24 da Lei nº 8.666 de 21.06.1993, sem prejuízo das restrições da Lei de Responsabilidade Fiscal (LC 101/2000), ficam dispensados de licitação os contratos de aquisição de bens necessários às atividades de resposta ao desastre, de prestação de serviços e de obras relacionadas com a reabilitação dos cenários dos desastres, desde que possam ser concluídas no prazo máximo de cento e oitenta dias consecutivos e ininterruptos, contada a partir da caracterização do desastre, vedada a prorrogação dos contratos.

Art. 7º. Este Decreto entra em vigor na data de sua publicação.

REGISTRE-SE, PUBLIQUE-SE, CUMPRA-SE.

Gabinete do Prefeito Municipal de Monte Alegre/PA, 16 de março de 2022.

MATHEUS ALMEIDA DOS SANTOS
Prefeito Municipal

Publicada no Paço Municipal, em 16 de março de 2022.



REPÚBLICA FEDERATIVA DO BRASIL
ESTADO DO PARÁ
PODER EXECUTIVO
PREFEITURA MUNICIPAL DE MONTE ALEGRE-PARÁ
CNPJ: 04.838.496/0001-28

PESQUISA DE PREÇOS

Realizada nos moldes da Instrução Normativa nº 73, de 5 de agosto de 2020.

DADOS DO AGENTE RESPONSÁVEL PELA COTAÇÃO

NOME:	ROSIVALDO DIAS LEITE	
CPF:	512.105.092-53	
CONTATO:	(93) 99157-5736	E-mail: licitacoes@montealegre.pa.gov.br

Venho através deste, solicitar cotação de preço desta empresa, referente aos objetos abaixo discriminados.

OBS. Solicitamos que a referida cotação seja respondida no prazo de 05 dias úteis, para que possamos proceder com o processo licitatório.

DADOS DA EMPRESA:

Nome/Razão Social:	ADERALDO PNEUS LTDA	
CPF/CNPJ:	11.959.320/0001-90	
Endereço:	AV. PRESIDENTE JOHN KENNEDY Nº 700 C. ALTA M. ALEGRE-PA	
Telefone de Contato:	93-991566685	E-mail: aderaldo.pneus@hotmail.com
Data de Emissão deste Documento:	07/07/2022	
Responsável Pelo Preenchimento:	Francisca de Oliveira Gomes	

OBJETO: AQUISIÇÃO DE PNEUS E CÂMARA DE AR PARA SEREM UTILIZADOS NA MANUTENÇÃO DOS CAMINHÕES BASCULANTE VW 26.280 TRUCK CRV 6X4 ANO 2016/2017 CB 02,03,04,09 E 10, CAMINHÃO BASCULANTE VW 13.190 WORKER ANO 2017 CB 01 CAMINHÃO BASCULANTE VW 13.180 WORKER ANO 2009 CB 05 E CAMINHÃO PIPA, CAMINHÃO BASCULANTE VW 13.180 CONSTELLATION ANO 2009 CB 06 E CAMINHÃO / CAVALO VW 31.320 DE PROPRIEDADES DESTA PREFEITURA, PARA DAREM APOIO NOS SERVIÇOS DE TERRAPLANAGEM NA ZONA RURAL, DESTE MUNICÍPIO DE MONTE ALEGRE - PA, NA RECUPERAÇÃO DE RUAS, RAMAIS E VICINAIS QUE FORAM AFETADAS PELAS CHUVAS INTENSAS CAIDAS NESTAS REGIÕES, CONFORME O DECRETO Nº 065/2022 DE 14/03/2022, QUE DECLARA SITUAÇÃO DE EMERGÊNCIA TANTO NA ZONA URBANA QUANTO NA RURAL: OS BAIRROS MAIS AFETADOS FORMA: PLANALTO, PAJUÇARA, CAMARAZINHO, SURUBEJU, PORTELINHA, TERRA AMARELA, PAPAGAIO, CURAXI E CURITANFÁ; ZONA RURAL QUE COMPEENDE A REGIÃO DA PA-254 E 423, NAS SEGUINTE COMUNIDADES: MATA ALTA, NOVO BRASIL PERÍMETRO ÁGUA VERMELHA, SETOR 06 E SERRA AZUL, AÇAIZAL, CASTANHEIRA, PLACAS, BOA ESPERANÇA AGAPITO, IGARAPÉ GRANDE, UBIM, CIPÓ, E VILA NOVA, DEVIDAMENTE AMPARADOS PELA PORTARIA Nº 1038 DE 06 DE ABRIL DE 2022 DO MINISTÉRIO DO DESENVOLVIMENTO REGIONAL - SECRETARIA NACIONAL DE PROTEÇÃO E DEFESA CIVIL, CONFORME CÓPIAS EM ANEXO.

ITEM	UNID.	QUANT.	DISCRIMINAÇÃO	MARCA	V. UNIT.	V. TOTAL
1	UNID	20	PNEU 275/80 R 22,5 LAMEIRO	DURABLE	3.500,00	70.000,00
2	UNID	10	PNEU 275/80 R 22,5 LISO	DURABLE	3.150,00	31.500,00
3	UNID	10	PNEU 295/80 R 22,5 LAMEIRO	DURABLE	3.600,00	36.000,00
5	UNID	6	CÂMARA DE AR 275/80 R 22,5	12Bom	190,00	1.140,00
6	UNID	6	CÂMARA DE AR 295/80 R 22,5	18Bom	220,00	1.320,00
VALOR TOTAL				R\$	139.960,00	-

VALIDADE DA PROPOSTA	30 DIAS
----------------------	---------

Francisca de O. Gomes
11.959.320/0001-90
ADERALDO PNEUS LTDA
Av. Presidente John Kennedy, 700
Cidade Alta Monte Alegre - PA

PESQUISA DE PREÇOS

Realizada nos moldes da Instrução Normativa nº 73, de 5 de agosto de 2020.

DADOS DO AGENTE RESPONSÁVEL PELA COTAÇÃO

NOME:	RAIMUNDO ALVES BARBOSA JUNIOR	
CPF:	390.774.203-63	
CONTA TO:	(93) 99150-7714	E-mail: licitacoes@montealegre.pa.gov.br

Venho através deste, solicitar cotação de preço desta empresa, referente aos objetos abaixo discriminados.

OBS. Solicitamos que a referida cotação seja respondida no prazo de 05 dias úteis, para que possamos proceder com o processo licitatório.

DADOS DA EMPRESA:

Nome/Razão Social:	SULPARÁ CAMINHÕES E MAQUINAS	
CPF/CNPJ:	14.133.730/0015-70	
Endereço:	RODOVIA SANTARÉM CUIABÁ BR -163	
Telefone de Contato:	93-2101- 0	E-mail: marcoaraujo@revemar.com.br
Data de Emissão deste Documento:	Santarém 05 de julho de 2022	
Responsável Pelo Preenchimento:	Macos Araujo	

OBJETO: AQUISIÇÃO DE PNEUS E CÂMARA DE AR PARA SEREM UTILIZADOS NA MANUTENÇÃO DOS CAMINHÕES BASCULANTE VW 26 280 TRUCK CRV 6X4 ANO 2018/2017 CB 02.03.04.09 E 10, CAMINHÃO BASCULANTE VW 13 190 WORKER ANO 2017 CB 01, CAMINHÃO BASCULANTE VW 13.180 WORKER ANO 2009 CB 05 E CAMINHÃO PIPA, CAMINHÃO BASCULANTE VW 13 180 CONSTELLATION ANO 2009 CB 06 E CAMINHÃO / CAVALO VW 31 320 DE PROPRIEDADES DESTA PREFEITURA, PARA DAREM APOIO NOS SERVIÇOS DE TERRAPLANAGEM NA ZONA RURAL, DESTE MUNICÍPIO DE MONTE ALEGRE - PA, NA RECUPERAÇÃO DE RUAS, RAMAIS E VICINAIS QUE FORAM AFETADAS PELAS CHUVAS INTENSAS CAIDAS NESTAS REGIÕES, CONFORME O DECRETO Nº 065/2022 DE 14/03/2022, QUE DECLARA SITUAÇÃO DE EMERGÊNCIA TANTO NA ZONA URBANA QUANTO NA RURAL. OS BAIRROS MAIS AFETADOS FORMA PLANALTO, PAJUÇARA, CAMARAZINHO, SURUBEJU, PORTELINHA, TERRA AMARELA, PAPAGAIO, CURAXI E CURITANFÁ; ZONA RURAL QUE COMPEENDE A REGIÃO DA PA-254 E 423, NAS SEGUINTE COMUNIDADES: MATA ALTA, NOVO BRASIL PERIMETRO ÁGUA VERMELHA, SETOR 06 E SERRA AZUL, AÇAIZAL, CASTANHEIRA, PLACAS, BOA ESPERANÇA AGAPITO, IGARAPÉ GRANDE, UBIM, CIPÓ, E VILA NOVA, DEVIDAMENTE AMPARADOS PELA PORTARIA Nº 1038 DE 06 DE ABRIL DE 2022 DO MINISTÉRIO DO DESENVOLVIMENTO REGIONAL - SECRETARIA NACIONAL DE PROTEÇÃO E DEFESA CIVIL, CONFORME CÓPIAS EM ANEXO.

ITEM	UNID.	QUANT.	DISCRIMINAÇÃO	MARCA	V. UNIT.	V. TOTAL
1	UNID	20	PNEU 275/80 R 22.5 LAMEIRO	FIRESTONE	R\$ 4.162,38	R\$ 83.247,60
2	UNID	10	PNEU 275/80 R 22.5 LISO	FIRESTONE	R\$ 3.311,54	R\$ 33.115,40
3	UNID	10	PNEU 295/80 R 22.5 LAMEIRO	FIRESTONE	R\$ 4.182,05	R\$ 41.820,50
5	UNID	8	CÂMARA DE AR 275/80 R 22.5	TORTUGA	R\$ 200,00	R\$ 1.200,00
6	UNID	6	CÂMARA DE AR 295/80 R 22.5	TORTUGA	R\$ 226,67	R\$ 1.360,02
VALOR TOTAL				R\$	160.743,52	

VALIDADE DA PROPOSTA	15 DIAS
----------------------	---------

Assinatura do Agente responsável pela cotação

Assinatura da Empresa/CNPJ

Praça Tiradentes, 100, Cidade Baixa / Fone: 3533-1010 / CEP: 68.220-000 / Monte Alegre / PA ite: www.montealegre.pa.gov.br
E-mail: prefeitura@montealegre.pa.gov.br

14.133.730/0015-70
Sulpará Caminhões e Máq. Ltda
Rod. Santarém Cuiabá, 2487
CEP: 68.030-185
Santarém - Pará



REPÚBLICA FEDERATIVA DO BRASIL
ESTADO DO PARÁ
PODER EXECUTIVO
PREFEITURA MUNICIPAL DE MONTE ALEGRE-PARÁ
CNPJ: 04.838.496/0001-28

PESQUISA DE PREÇOS

Realizada nos moldes da Instrução Normativa nº 73, de 5 de agosto de 2020.

DADOS DO AGENTE RESPONSÁVEL PELA COTAÇÃO

NOME:	RAIMUNDO ALVES BARBOSA JUNIOR		
CPF:	390.774.203-63		
CONTATO:	(93) 99150-7714	E-mail: licitacoes@montealegre.pa.gov.br	

Venho através deste, solicitar cotação de preço desta empresa, referente aos objetos abaixo discriminados.

OBS. Solicitamos que a referida cotação seja respondida no prazo de 05 dias úteis, para que possamos proceder com o processo licitatório.

DADOS DA EMPRESA:

Nome/Razão Social:	SÓ PESADOS COMÉRCIO DE PEÇAS E ACESSÓRIOS LTDA		
CPF/CNPJ	34.925.161/0002-99		
Endereço:	AV. MAGALHÃES BARATA, 1252, APARECIDA - SANTARÉM - PA		
Telefone de Contato:	93 9.8430-6478	E-mail: sopesados.stma@gmail.com	
Data de Emissão deste Documento:	05/07/2022		
Responsável Pelo Preenchimento:	Allyson Choma		

OBJETO: AQUISIÇÃO DE PNEUS E CÂMARA DE AR PARA SEREM UTILIZADOS NA MANUTENÇÃO DOS CAMINHÕES BASCULANTE VW 26.280 TRUCK CRV 6X4 ANO 2016/2017 CB 02,03,04,09 E 10, CAMINHÃO BASCULANTE VW 13.180 WORKER ANO 2017 CB 01 CAMINHÃO BASCULANTE VW 13.180 WORKER ANO 2009 CB 05 E CAMINHÃO PIPA, CAMINHÃO BASCULANTE VW 13.180 CONSTELLATION ANO 2009 CB 06 E CAMINHÃO / CAVALO VW 31.300 DE PROPRIEDADES DESTA PREFEITURA, PARA DAREM APOIO NOS SERVIÇOS DE TERRAPLANAGEM NA ZONA RURAL, DESTE MUNICÍPIO DE MONTE ALEGRE - PA, NA RECUPERAÇÃO DE RUAS, RAMAIS E VICINAIS QUE FORAM AFETADAS PELAS CHUVAS INTENSAS CAIDAS NESTAS REGIÕES, CONFORME O DECRETO Nº 065/2022 DE 14/03/2022, QUE DECLARA SITUAÇÃO DE EMERGÊNCIA TANTO NA ZONA URBANA QUANTO NA RURAL: OS BAIRROS MAIS AFETADOS FORMA: PLANALTO, PAJUÇARA, CAMARAZINHO, SURUBEJU, PORTELINHA, TERRA AMARELA, PAPAGAIO, CURAXI E CURITANTÃ, ZONA RURAL QUE COMPEENDE A REGIÃO DA PA-254 E 423, NAS SEGUINTE COMUNIDADES: MATA ALTA, NOVO BRASIL PERÍMETRO ÁGUA VERMELHA, SETOR 06 E SERRA AZUL, AÇAIZAL, CASTANHEIRA, PLACAS, BOA ESPERANÇA AGAPITO, IGARAPÉ GRANDE, UBIM, CIPÓ, E VILA NOVA DEVIDAMENTE AMPARADOS PELA PORTARIA Nº 1038 DE 06 DE ABRIL DE 2022 DO MINISTÉRIO DO DESENVOLVIMENTO REGIONAL - SECRETARIA NACIONAL DE PROTEÇÃO E DEFESA CIVIL, CONFORME CÓPIAS EM ANEXO.

ITEM	UNID.	QUANT.	DISCRIMINAÇÃO	MARCA	V. UNIT.	V. TOTAL
1	UNID	20	PNEU 275/80 R 22,5 LAMEIRO	CHALLENGER	R\$ 3.680,00	R\$ 73.600,00
2	UNID	10	PNEU 275/80 R 22,5 LISO	DURABLE	R\$ 3.200,00	R\$ 32.000,00
3	UNID	10	PNEU 295/80 R 22,5 LAMEIRO	DURABLE	R\$ 3.620,00	R\$ 36.200,00
5	UNID	6	CÂMARA DE AR 275/80 R 22,5	PEGASUS	R\$ 230,00	R\$ 1.380,00
6	UNID	6	CÂMARA DE AR 295/80 R 22,5	KIBON	R\$ 250,00	R\$ 1.500,00
VALOR TOTAL					R\$	144.680,00

VALIDADE DA PROPOSTA	60 DIAS
----------------------	---------

ALLYSON HUGO CHOMA DA SILVA
Gerente Administrativo

SO PESADOS COMERCIO DE PECAS E ACESSORIOS
LTDA:34925161000299
Assinado de forma digital por SO PESADOS COMERCIO DE PECAS E ACESSORIOS LTDA:34925161000299
Dados: 2022.07.05 18:01:18 -03'00'

SÓ PESADOS COMÉRCIO DE PEÇAS E ACESSÓRIOS LTDA
CNPJ: 34.925.161/0002-99